

FUND GONZALO RIO ARRONTE IAP

BLVD A LOPEZ MATEOS 2009 P 1
EDNA
LOS ALPES
SAN ANGEL I, D.F.
C.P. 01010

TOTAL A PAGAR:

\$12,020

(DOCE MIL VEINTE PESOS M.N.)

NO. DE SERVICIO : 288150301827

PERIODO FACTURADO: 04 ENE 22 - 03 FEB 22

RMU : 01010 15-04-01 XAXX-010101 091 CFE

TARIFA: GDBT

NO. MEDIDOR: 372L1E

MULTIPLICADOR: 1

FECHA LÍMITE DE PAGO: 20 FEB 2022

CARGA CONECTADA kW: 47

DEMANDA CONTRATADA kW: 47

CORTE A PARTIR: 21 FEB 2022

Concepto	No. medidor	Lectura actual		Lectura anterior		Diferencia	Totales
		Medida ●	Estimada ●	Medida ●	Estimada ●		
KWh	372L1E	x	54820	x	52229	2591	2,591
kW	372L1E		17		0	17	17
kVArh	372L1E		10650		10188	462	462
Mes	Días de mes	Consumo prom. diario		Energía kWh		Precios \$/kWh	
Mes	Factor de proporción	Demanda máxima \$/kW		Precios \$/kW		Importe (MXN)	Factor de potencia

Costos de la energía en el Mercado Eléctrico Mayorista				
Concepto	\$	\$/kW	\$/kWh	Importe (MXN)
Suministro	586.59	0.00	0.00	586.59
Distribución	0.00	2,639.36	0.00	2,639.36
Transmisión	0.00	0.00	455.50	455.50
CENACE	0.00	0.00	19.17	19.17
Energía	0.00	0.00	4,707.85	4,707.85
Capacidad	0.00	2,160.32	0.00	2,160.32
SCnMEM ⁽¹⁾	0.00	0.00	15.55	15.55
Total	586.59	4,799.68	5,198.07	10,584.34

Desglose del importe a pagar	
Concepto	Importe (MXN)
Cargo Fijo ⁽²⁾	586.59
Energía	9,997.75
Bonificación Factor de Potencia ⁽³⁾	222.27-
Subtotal	10,362.07
IVA 16%	1,657.93
Facturación del Periodo	12,020.00
Adeudo Anterior	9,600.67
Su Pago	9,600.00-
Total	\$12,020.67

(1) SCnMEM: Costos relacionados con los servicios del Mercado. (2) DAP: Derecho al Alumbrado Público. (3) Cargos o créditos: Diversos conceptos que se pueden incluir en el aviso recibo relacionados con el suministro.

Fecha, hora y lugar de impresión: 10 FEB 2022 18:47:15 hrs. Av Centenario 288 Merced Gomez Alvaro Obregon Ciudad de Mexico Mexico 01600



01010 15-04-01 XAXX-010101 091 CFE
01 288150301827 220220 000012020 5



66DN20E016600120

Repartir

1

CFE-contigo



\$12,020

(DOCE MIL VEINTE PESOS M.N.)

CONSUMO HISTÓRICO

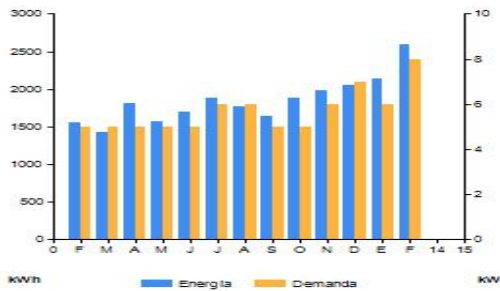

Periodo	Demanda kW	Consumo total kWh	Factor potencia %	Factor carga %	Precio medio (MXN)
FEB 21	5	1,561	98.60	27	4.0303
MAR 21	5	1,431	98.71	30	4.2485
ABR 21	5	1,806	97.94	33	3.7600
MAY 21	5	1,563	98.29	37	4.1455
JUN 21	5	1,704	97.81	35	3.9764
JUL 21	6	1,886	97.45	35	4.1780
AGO 21	6	1,770	96.68	35	4.2985
SEP 21	5	1,636	97.15	29	4.1317
OCT 21	5	1,876	97.61	24	3.7923
NOV 21	6	1,978	97.04	24	3.9776
DIC 21	7	2,058	97.55	18	4.1919
ENE 22	6	2,144	98.20	23	3.8600
FEB 22	8	2,591	98.45	21	3.9993

Datos Fiscales del Receptor **Cadena Original** Este documento es una representación impresa de un CFDI **Pago en una sola exhibición**

FGR0003285U0 BLVD A LOPEZ MATEOS 2009 P 1 SAN ANGEL I, D.F. Serie: NA Folio: 000215116439 Folio Fiscal: 582C9991-AC56-44EF-B90C-2FBE21DA0BF6 N. Certificado del SAT: 0000100000507550482 No. certificado del CSD: 00001000000413089779 Fecha y Hora de certificación: 2022-02-08T15:58:28 Unidad de medida: No Aplica Método de pago: NA Régimen Fiscal: RÉGIMEN GENERAL DE LEY DE PERSONAS MORALES

||1.1|5B2C9991-AC56-44EF-B90C-2FBE21DA0BF6|2022-02-08T15:58:28|YY3UII8wJIAQB8lxCLJ/PUT5ScfG0mFUnCSZ5rqv0i025j5PuifsdX8/MYYgPqtqgh9GRx5mGKME1N6Nn+qYIALg8KazBa/vH/Z2QW7pQT6iTUBrJUXA72FvQW2v+5av3rGB/Pe6+d7ZVCDtsJ2g/79uYFRu/ofK2RIWNZy9Yz9ZtRQNZQZUIrNE+T1WjGltznZ1KokeDjsBH1QGR7HpbPXZFengIP2ulfo3O1/nscFNq9Qj6l9xBrWdnvUJOZBBFZ6IANc9UQYXpFFiv+ZixzhqZ9y17Zb0hJdgk/Gw4tOyOzpgslDB8spikj/CQayHyOCSeKzCzGz==|tzaPChRpRd7Ql5p87v/RK2WAENQSBcGwGujalCFAw1QxvWxanNtbYrkeU19bVeQwFeJcXs14f3NLXtGrgUj/SYXB1HkRQKfNy4p+PpZlgOrIKLITN515bRome2kEhMEQWpQAZoYxSJO50Q8Xz57Awmb2KX4Y50k016Vp4qDEm821wxU9fPd0pca+KPxxwifYw8T0EynU1kfrFQg4bTY0eH+nz5B6oUxSb1kugee87cG64svZaGQj31yMHJW71JD+vPpsQ==|0000100000507550482||

tzaPChRpRd7Ql5p87v/RK2WAENQSBcGwGujalCFAw1QxvWxanNtbYrkeU19bVeQwFeJcXs14f3NLXtGrgUj/SYXB1HkRQKfNy4p+PpZlgOrIKLITN515bRome2kEhMEQWpQAZoYxSJO50Q8Xz57Awmb2KX4Y50k016Vp4qDEm821wxU9fPd0pca+KPxxwifYw8T0EynU1kfrFQg4bTY0eH+nz5B6oUxSb1kugee87cG64svZaGQj31yMHJW71JD+vPpsQ==

Instancias y recursos a disposición de los usuarios para atender quejas:

CFE / **Suministrador de Servicios Básicos**

PROFECO
PROCURADURÍA FEDERAL DEL CONSUMIDOR

CRE
COMISIÓN REGULADORA DE ENERGÍA

¡AVISO IMPORTANTE!

- Corte a partir de 21 FEB 2022.
- Servicio a Clientes Teléfono 071.

Conoce los servicios de los diferentes suministradores: <http://usuariocalificado.cre.gob.mx/UsuarioCalificado/ListadoSuministrador>



Bancomer, Banorte, Bansefi, Inbursa, Santander, Banamex, Banjercito, Scotiabank, Hsbc, CIBanco, Afirme, Multiva, Banco del Bajío, Banco Azteca, Soriana, Coppel